

Componente Majore 24edu.ro

O privire de ansamblu asupra structurii solutiei 24edu

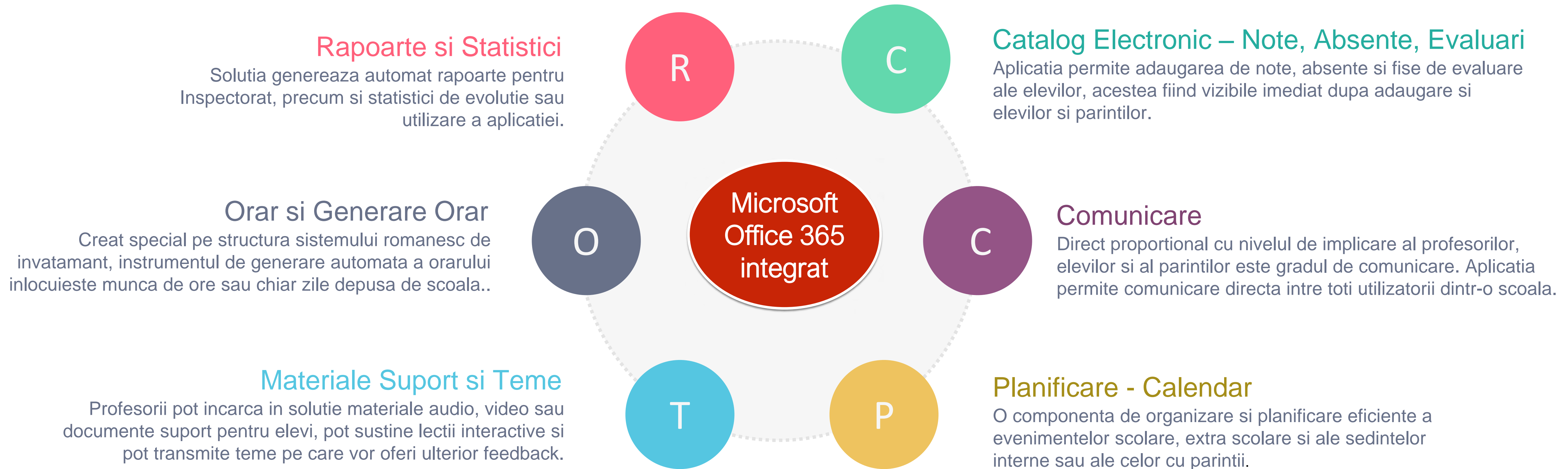

Actorii implicati

Cine beneficiaza de 24edu si cum este fiecare avantajat

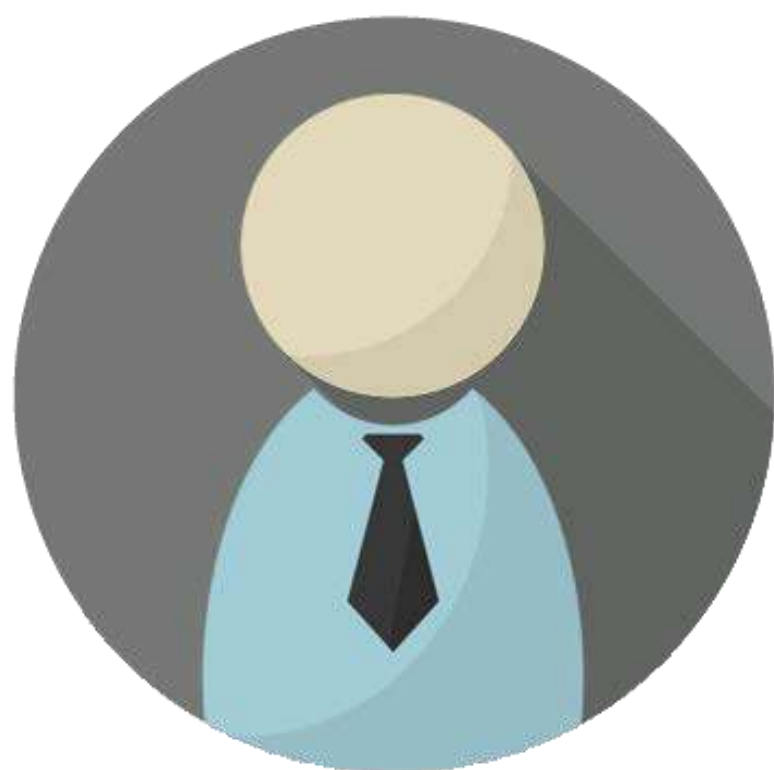

Scoala. Profesorii

Profesorii, Directorul si Secretariatul au conturi dedicate, cu continut adaptat nevoilor functiei fiecaruia.

Comunica intre ei, cu parintii si elevii scolii, adauga note, absente, evaluari, materiale audio, video etc.



Elevii

Primesc feedback direct de la profesori, au acces la materiale suport, isi cunosc situatia scolara.

Vad in timp real evolutia lor la invatatura si cum se situeaza in clasa

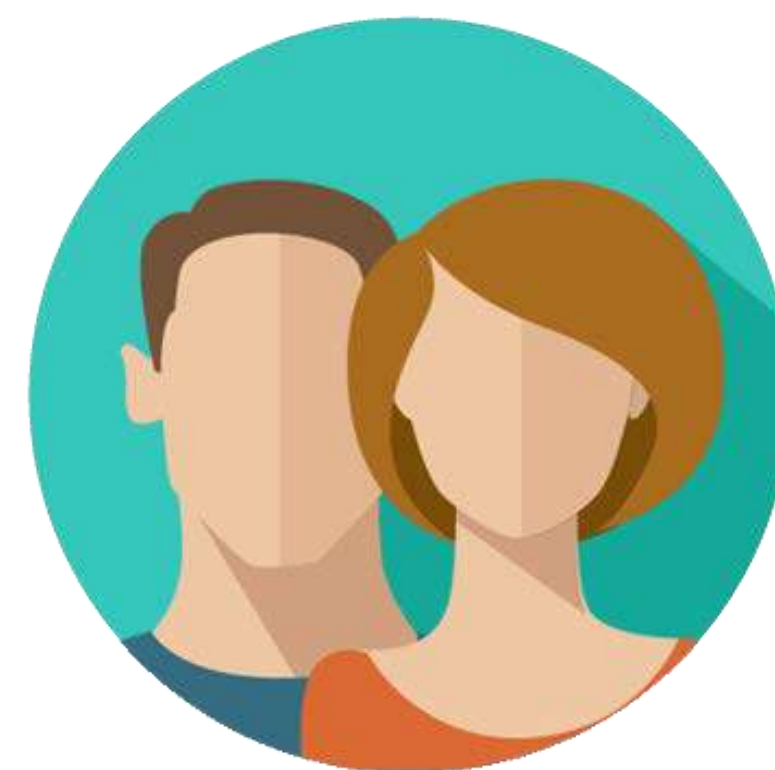

Parintii

Comunica direct cu profesorii copilului, stiu situatia scolara completa si cand copilul are nevoie de ajutor.

Se implica mai mult in activitatea scolara a copilului



Comunitatea

Primaria cunoaste situatia scolilor din localitate, Inspectoratul are acces la statistici detaliate pentru fiecare scoala.

Observa in timp real influenta anumitor decizii asupra scolilor

Administratorul Scolii

Configureaza scoala si are acces la tot ce se intampla in platforma



01

Configurare Scoala

Introduce informatii generale si de contact vizibile pentru toti utilizatorii scolii.

02

Profesori si Materii

Seteaza profesorii din scoala si materiile predate. Se genereaza automat cate un cod unic pentru fiecare profesor.

03

Clase si Copii

Lista cu copiii unei clase poate fi importata din excel. Se genereaza automat coduri unice pentru copii si parinti.

06

Monitorizare

Administratorul are acces la date statistice detaliate cu privire la gradul de utilizare al aplicatiei de catre profesori, parinti si elevi.

05

Coduri Acces Parinti

Parintii primesc de la administrator un cod pe baza caruia isi creeaza conturile personale 24edu

04

Generare Orar

Pe baza unor setari si preferinte, se genereaza automat orarul pentru intreaga scoala.

Configurarea scolii

Informatii despre scoala, elevi, profesori, materii
 Generare automata de coduri individuale
 pentru elevi, profesori si parinti

- 24edu Catalog Scolar
- Setari generale
- Scoala
- Clase
- Cadre didactice
- Materii
- Administrare conturi
- Mesaje
- Calendar
- Avizier
- Catalog
- Fise evaluare
- Teme
- Materiale didactice
- Situatii

admin_aplicatie24edu Administrator la Scoala DEMO
 An scolar 2015-2016 Semestrul al II-lea

Informatii despre scoala mea

Scoala DEMO
 Scoala DEMO

Informatii generale
 Tipul scolii, Conducere

Tip Primara + Gimnaziala + Liceu (I-XII)

Director Dna. Andreea

Date Contact
 Telefon, fax, email

Telefon -

Fax -

Email admin@24edu.ro

Localizare
 Adresa, judet, localitate

Materii (98)

Gauta... 15

Denumire	Practica	Optional	Accepta scutire	Cadre didactice
arta dramatica	x	⊕	x	Emina ;
arte vizuale si abilitati practice	⊕	x	x	Ana ;
biologie	x	x	x	Daniel Nicolae ; Simona ;

Clasa IIB (16 elevi)

Inapoi la toate clasele Adauga elev Printeaza coduri Sterge clasa Salveaza

Tip Invatamant Primara (I-IV)

Clasa II

Litera B

Diriginte Isabella

Elevi Importa fisier

Gauta...

Nume	CNP	e-Mail elev	Transfer la	Cod parinte	Cod elev	Detalii	Cod
ANDREI-STEFAN	Completeaza CNP	elev5071@24edu.ro	selecteaza	4JM50	E42TU		
ANISIA	Completeaza CNP	elev5078@24edu.ro	selecteaza	CK2C8	8UY39		
ARIANA CRISTIANA	Completeaza CNP	elev5073@24edu.ro	selecteaza	7KS61	GX8V6		

Cadre didactice (69)

Importa fisier Adauga cadru didactic Printeaza coduri

Gauta...

Nume	Materii predate	Contact	Cod
Adelina	invatator, Comunicare in limba romana, I Can Read Club, Language Games, Logical Thinking Skills, Matematica si explorarea mediului, Maths Club, Muzica si miscare, Review of the Day, Review of the Week, Tracing Exercises	profesor347@24edu.ro	
Adina	limba romana, istorie, matematica, geografie, muzica, invatator, Club matematica / pregatire concursuri, consolidare, educatie muzicala, Stiinte ale naturii	profesor338@24edu.ro	
Adina Maria	limba romana, limba si literatura romana, limba si literatura romana - consolidare, Club jurnalism si scriere creativa	profesor302@24edu.ro	NA6F8
Adrian	matematica, club de matematica, club matematica, matematica - consolidare	profesor305@24edu.ro	
Adriana	logica	profesor357@24edu.ro	NMOTO
Alexandra	Consolidare istorie / franceza, teme alte materii	profesor349@24edu.ro	Y05VL



Configurari ale orarului

Structura program Numar ore saptamanale Alocare profesori Orarul scolii

Configureaza programul claselor

Dimineata de la ora 8:00 la ora 13:50 Durata ora 50 min Durata pauza mica 10 min Pauza mare incepe la 10:50 si dureaza 20 min

Clase x V x VI x VII x VIII

Dupa-amiaza de la ora 14:00 la ora 19:50 Durata ora 50 min Durata pauza mica 10 min Pauza mare incepe la 16:50 si dureaza 20 min

Clase x IX

Programul de iarna este diferit?

Acesta este orarul generat automat pentru scoala ta. Daca doresti sa obtii o alta varianta sau daca modifici optiunile din pasii anteriori, foloseste butonul Regenezeaza Orar. Pe orarul generat poti face orice modificari doresti, acestea se vor salva pe masura ce modifici. Cand obtii varianta finala, apasa butonul 'Publica orar' si se va transmite automat catre toti profesorii, elevii si parintii scolii (cei pe care i-ai adaugat deja in setarile aplicatiei). Cand vei adauga elevi/profesori/parinti/ noi, acestia vor vizualiza direct in conturile lor versiunea finala de orar.

Regenezeaza orar Publica orar Vezi orarul publicat

Clase	8:00	9:00	10:00	11:00	12:00	13:00
Clasa VA	Chimie Optional	Chimie Optional	Chimie Optional	Chimie Optional	Controverse	Controverse
	Controverse	Controverse	Controverse	Controverse	Educatie muzicala	Educatie muzicala
	Educatie muzicala	Educatie muzicala	Educatie muzicala	Educatie muzicala	Fizica	Fizica
	Limba franceza	Educatie muzicala / Blanariu Liviu	Limba franceza	Limba franceza	Logica	Logica
	Logica	Logica	Logica	Logica	Sociologie	Sociologie
Clasa VB	Chimie Optional	Chimie Optional	Chimie Optional	Chimie Optional	Chimie Optional	Chimie Optional
	Educatie muzicala	Educatie muzicala	Educatie muzicala	Educatie muzicala	Controverse	Controverse
	Fizica	Fizica	Fizica	Fizica	Educatie muzicala	Educatie muzicala

Orarul generat automat

Profesorul

Cum isi desfasoara un profesor activitatea in platforma 24edu



01

Prezenta

Noteaza elevii absenti direct in aplicatie, folosind un laptop sau o tableta.

02

Predare

Cu ajutorul materialelor video, audio, linkuri incarcate de profesor in platforma, acesta poate sustine lectii interactive.

03

Notare

La finalul orei, profesorul noteaza elevii (note si calificative), iar parintele si elevul vor vedea in timp real in conturile lor respective nota.

06

Comunicare

Atunci cand este cazul, profesorul poate trimite mesaje catre unul sau mai multi parinti, comunicand direct cu acestia.

05

Planificare

Profesorul are la dispozitie un instrument comun cu parintii si elevii de planificare calendaristica pentru toate evenimentele scolare si extra scolare: lucrari, teze, teme, sedinte etc.

04

Evaluare

In platforma 24edu profesorul poate sa creeze fise de evaluare detaliate pentru fiecare elev, cu obiective, observatii si alte informatii.

- Mesaje
- Avizier
- Calendar
- Clasele mele
- Catalog
- Fise evaluare
- Teme
- Materiale didactice
- Profilul meu
- Scoala mea

Deschide catalogul unei clase

- Gradinita
- I-IV
- V-VIII
- IX-XII

Catalog VA
13 elevi

Deschide

Catalog VA (Diriginte)★
13 elevi

Deschide

Catalog VB
11 elevi

Deschide

Adauga note,
absente,
incheie medii

Catalogul clasei VA pe anul scolar 2015, Semestrul I (diriginte)

Inapoi

- Elev demo
- Elev demo
- Elev demo
- Elev demo
- Elev demo
- Elev demo
- Elev demo
- Elev demo
- Elev demo
- Elev demo
- Elev demo
- Elev demo
- Elev demo
- Elev demo
- Elev demo

limba romana Motiveaza Sterge

Note	Absente
<input type="checkbox"/> 10 / 22.10; <input type="checkbox"/> 8 / 10.12; +	<input type="checkbox"/> 16.12 <input type="checkbox"/> 20.01 <input checked="" type="checkbox"/> 29.01 <input checked="" type="checkbox"/> 01.02 +
Teza	<input type="checkbox"/> 7,00
Medie	Incheie media

istorie

Note	Absente
<input type="checkbox"/> 10 / 27.10; <input type="checkbox"/> 10 / 24.11; <input type="checkbox"/> 9 / 08.12; +	+
Teza	+
Medie	Incheie media

limba franceza

Note	Absente
<input type="checkbox"/> 10 / 10.11; <input type="checkbox"/> 10 / 08.12; +	+
Teza	+
Medie	Incheie media

biologie

Note	Absente
<input type="checkbox"/> 9 / 13.10; <input type="checkbox"/> 10 / 03.11; <input type="checkbox"/> 10 / 08.12; +	+
Teza	+
Medie	Incheie media

geografie

Note	Absente
<input type="checkbox"/> 10 / 02.11; +	+
Teza	+
Medie	Incheie media

educatie plastica

Note	Absente
<input type="checkbox"/> 10 / 19.10; <input type="checkbox"/> 10 / 09.11; +	+
Teza	+
Medie	Incheie media

- Mesaje
- Avizier
- Calendar
- Clasele mele
- Catalog
- Fise evaluare
- Teme
- Materiale didactice
- Profilul meu
- Scoala mea

Materialele mele 1 Toate materialele 1

Cauta...

Despre sistemul solar
 matematica | Profesor Demo | 2 fisier(e)
 ★★★★★ din 0 voturi

Publicat Vizibil pentru: VA

1

Preda lectii interactive, cu material suport preincarcate in solutia 24edu

Despre sistemul solar Publicat
 Autor: Manea Ioana

[Inapoi la lista](#) [Editeaza](#)

Denumire / Subiect
 Despre sistemul solar

Clase carora le este partajat acest material
 VA

Descriere

Fisierele incarcate

- Cat de mare este sistemul solar?
- Detalii fascinante

How big is the Solar System

https://www.youtube.com/watch?v=MK5E_7hOi-k

YouTube RO Caută

An Astronomical Unit(AU) is the distance between the Sun and the Earth

1:15 / 1:43

Input fields for user interaction.

- Mesaje
- Avizier
- Calendar
- Clasele mele
- Catalog
- Fise evaluare
- Teme**
- Materiale didactice
- Profilul meu
- Scoala mea

Teme + Adauga tema

Probleme de rezolvat termen limita: 12.02 2 necitite 3

Matematica | Ioana Manea | trimis pe 12.01 12:51 catre VA, VB, VC

Probleme de rezolvat termen limita: 08.02 4

Matematica | Ioana Manea | trimis pe 12.01 12:51 catre VA, VB, VC

Probleme de rezolvat termen limita: 08.02 12 necitite 15

Matematica | Ioana Manea | trimis pe 12.01 12:51 catre VA, VB, VC

Trimite teme copiilor
 (vizibile si pentru parinti) si
 ofera feedback pe
 raspunsuri

Tema clasa VA

Probleme de rezolvat termen limita: 12.02

Matematica | Ioana Manea | trimis pe 30.01 12:51

Ai o tema GREA la matematica? A aparut APLICATIA care rezolva exercitiile in locul tau Ajutorul tau la teme este aici! Rezolva - Tema - Online. Gata cu temele grele la Matematica! Va vom ajuta la pregatirea temei, a unei lectii sau notiuni, a unei testari la matematica, astfel: trimitemi e-mail la care atasati fisierul cu tema, eventual o poza la tema, din manual sau caietul de clasa; o evaluam si va trimitem costul aferent si in cat timp o veti avea rezolvata; daca sunteti multumit, faceti plata prin Paypal sau cu cardul; va trimitem tema in format VIDEO si pdf, cu explicatiile aferente, astfel veti reusi si sa intelegeti mai bine.

Astept raspunsurile voastre pana la data limita cel mai tarziu.

Fisierele incarcate

- Anexa 1 - Cererea de Finantare v2.1.doc
- avatar-elev-general.png
- <http://www.youtube.com/>

[Ascunde tema](#)

Raspunde

trimis de Ioana Manea pe 12.02 09:16

Problema a doua este gresita. Te rog sa refaci si sa retrimiti

trimis de Alexandra Stan pe 11.02 18:42

Buna seara,
Va trimit rezolvarea temei in atasament.
Alexandra

- avatar-elev-general.png
- Anexa 1 - Cererea de Finantare v2.1.doc

Elevi care au raspuns 11/15

Nume

- Alistar Delia nou
- Bucur Ioana nou
- Chirvase Razvan
- Andronic Bogdan nou
- Belcea Cristina

Elevi care nu au raspuns 3/15

Nume

Bors Daniel, Chiriac Andreea, Dimofte Madalina, Florea Alina

- Mesaje
- Calendar
- Avizier
- Clasele mele
- Catalog
- Fise evaluare
- Teme
- Materiale didactice
- Profilul meu
- Scoala mea

profesordemo@24edu.ro

Cadru didactic la Scoala DEMO
An scolar 2015-2016 Semestrul al II-lea

Programeaza o teza

Materie: matematica

Data: 25.05.2016

Ora: 12:00

Alege catre cine vrei sa trimiti

Elevi (pe clase)

x Clasa XI A

Descriere

Normal text Bold Italic

Ataseaza fisier(e)

Renunta

Planifica in calendar toate evenimentele scolare si extra scolare: lucrari, teze, teme, sedinte, excursii etc.

profesordemo@24edu.ro

Cadru didactic la Scoala DEMO
An scolar 2015-2016 Semestrul al II-lea

Calendar

Teza Lucrare Sedinta Altele

Adauga eveniment

- Teza
- Lucrare / Test
- Sedinta
- Altele

mai 2016

Lun	Mar	Mie	Joi	Vin	Sâm	Dum
25	26	27	28	29	30	1
2	3	4	5	6	7	8
		12:00 Sedinta	12:00 Teza - matematica 12:00 Teza - matematica			
9	10	11	12	13	14	15
		12:00 Teza - matematica				



Trimite mesaje direct parintilor

Comunica cu scoala: profesori, director, secretariat

Cauta in mesaje primite

Toate mesajele Mesaje importante

☆ De la: Manea Ioana 19.05.2016 11:32
Nou Re: Cum s-a descurcat Mihai la test

Buna ziua,Imi place foarte mult cum evolueaza Mihai la matem...

☆ De la: Manea Ioana 19.05.2016 11:32
 Re: Cum s-a descurcat Mihai la test

Buna ziua,Imi place foarte mult cum evolueaza Mihai la matem...

☆ De la: Manea Ioana 19.05.2016 11:32
 Re: Cum s-a descurcat Mihai la test

Buna ziua,Imi place foarte mult cum evolueaza Mihai la matem...

☆ De la: Manea Ioana 19.05.2016 11:32
 Re: Cum s-a descurcat Mihai la test

Buna ziua,Imi place foarte mult cum evolueaza Mihai la matem...

Compune mesaj

A Normal text **Bold** *Italic* [List Icons]

Buna ziua,
 Ma bucur mult sa aud asta de la dvs. Este adevarat ca munceste enorm, dar are si rezultate.
 O zi frumoasa,

Ataseaza fisier(e)

Renunta **Trimite**

Manea Ioana 19.05.2016 11:32:34
 Gatre: Cadru didactic Manea Ioana

Re: Cum s-a descurcat Mihai la test

Buna ziua,
 Imi place foarte mult cum evolueaza Mihai la matematica. Se vede ca munceste mult si isi doreste sa reuseasca

Parintii

Cum sunt parintii mai implicati si informati prin platforma 24edu

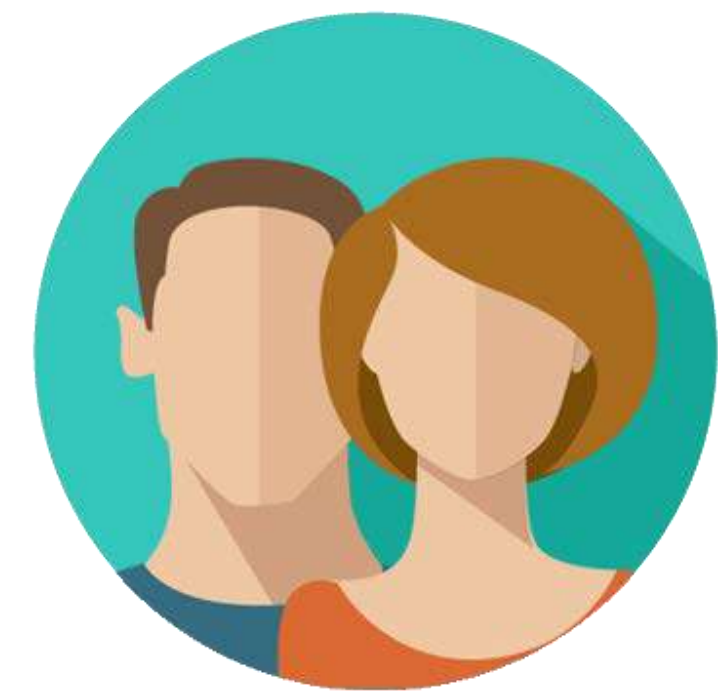

Ioana - Note: Chimie
8, Romana 10.
Absente: Engleza
/20.10, Mate /21.10

email sms

Primesc zilnic email si SMS

La finalul fiecărei zile, parintii primesc un SMS cu toate notele si absentele copilului, trecute in platforma in acea zi

web

Acces online & comunicare cu profesorii

Folosind codul primit de la scoala, parintii isi creeaza conturi individuale unde au acces la toate informatiile scolare despre copil (statistici, note, absente, teme, evaluari, material suport etc.) si pot comunica prin mesaje direct cu profesorii.

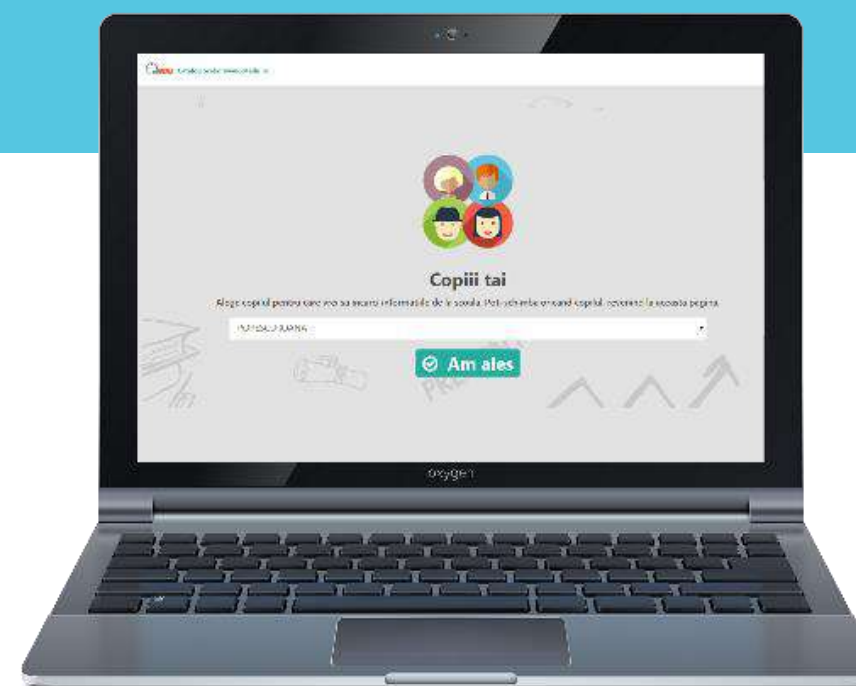

app

Au carnet de note pe telefon

Parintii se pot conecta in contul lor folosind si aplicatia de pe smartphone, si astfel vor avea mereu carnetul de note la indemana. Notele si absentele se actualizeaza in timp real.

Aplicatia se poate descarca gratuit din App Store si Google Play

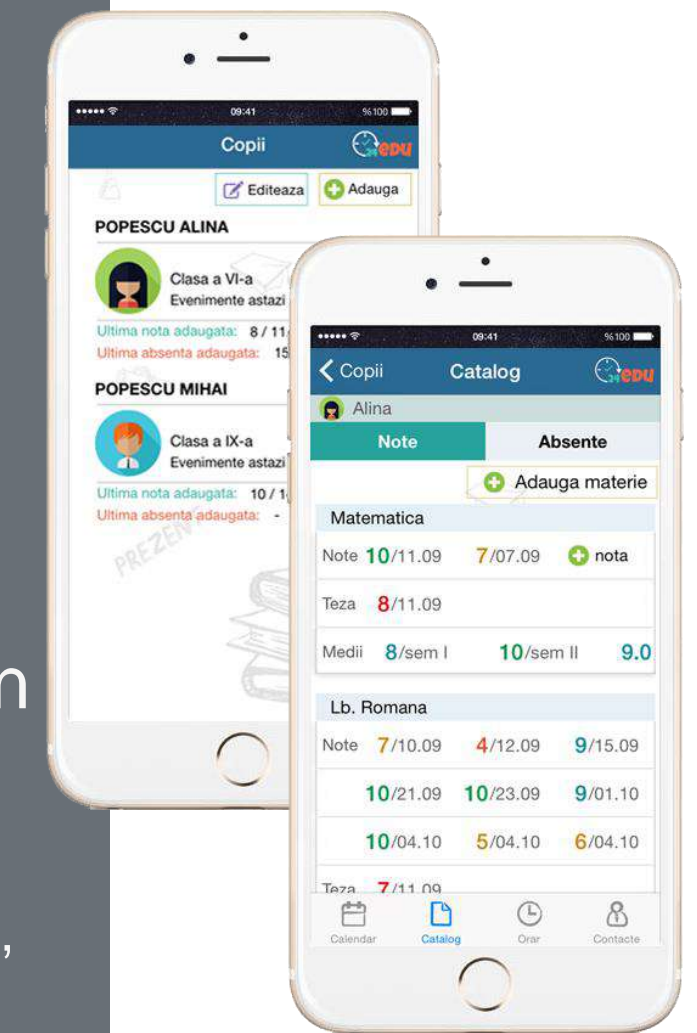

Available on the iPhone
App Store

ANDROID APP ON
Google play

Statistici in timp real cu privire la situatia copilului, nivelul si evolutia acestuia

Acces la materialele si temele primite de copil, precum si la raspunsurile trimise de acesta sau feedbackul profesorului

Noutati din saptamana curenta



0

note noi



0

absente nemotivate



0

mesaje necitite



Locul 1 pe clasa, locul 1 pe toate clasele a IX-a (media generala 9,31)

*se calculeaza media tuturor notelor in timp real si iau in calcul toti elevii din scoala care au note in catalogul electronic (elevii cu abonamentul platit au prioritate la adaugarea notelor)

Rezumatul activitatii pentru ELEV DEMO

anul curent

2015-2016

Evolutia la invatatura in perioada selectata

Calitatea Produselor Si Serviciilor



Nivelul elevului la fiecare materie



Acces tot timpul la catalogul copilului cu note, medii si absente (motivate si nemotivate)

- ELEV DEMO
- Dashboard
- Mesaje
- Avizier
- Calendar
- Catalog
- Note si absente**
- Medii
- Fise evaluare
- Teme
- Materiale didactice
- Profilul meu
- Scoala mea

ELEV DEMO

T.I.C.		Limba Romana		Matematica		Biologie	
Note	Absente	Note	Absente	Note	Absente	Note	Absente
10 / 16.02;		8 / 10.03;		9 / 08.04; 9 / 17.03;		10 / 22.02;	
Teza	-	Teza	-	Teza	-	Teza	-
Medie	-	Medie	-	Medie	-	Medie	-

Calitatea Produselor Si Serviciilor		Chimie		Educatie Fizica		Fizica	
Note	Absente	Note	Absente	Note	Absente	Note	Absente
10 / 31.03;		10 / 08.03;	12.04 11.05 18.05	10 / 09.05; 10 / 11.04;		9 / 16.03;	
Teza	-	Teza	-	Teza	-	Teza	-
Medie	-	Medie	-	Medie	-	Medie	-

Comunica
direct cu
profesorii

Mesaj nou catre profesori

Catre:

Subiect:

A Normal text **Bold** *Italic*

Scrie mesajul aici...

Ataseaza fisier(e)

Avizier

Anunturi Expirate

Adaugat pe 18.09.2015 valabil pana la 25.06.2016

structura anului scolar 2015-2016

“ structura anului scolar 2015-2016

Fisiere atasate
0

Au acces la
avizierul
digital

Elevii

Cum sunt elevii motivati prin utilizarea platformei 24edu

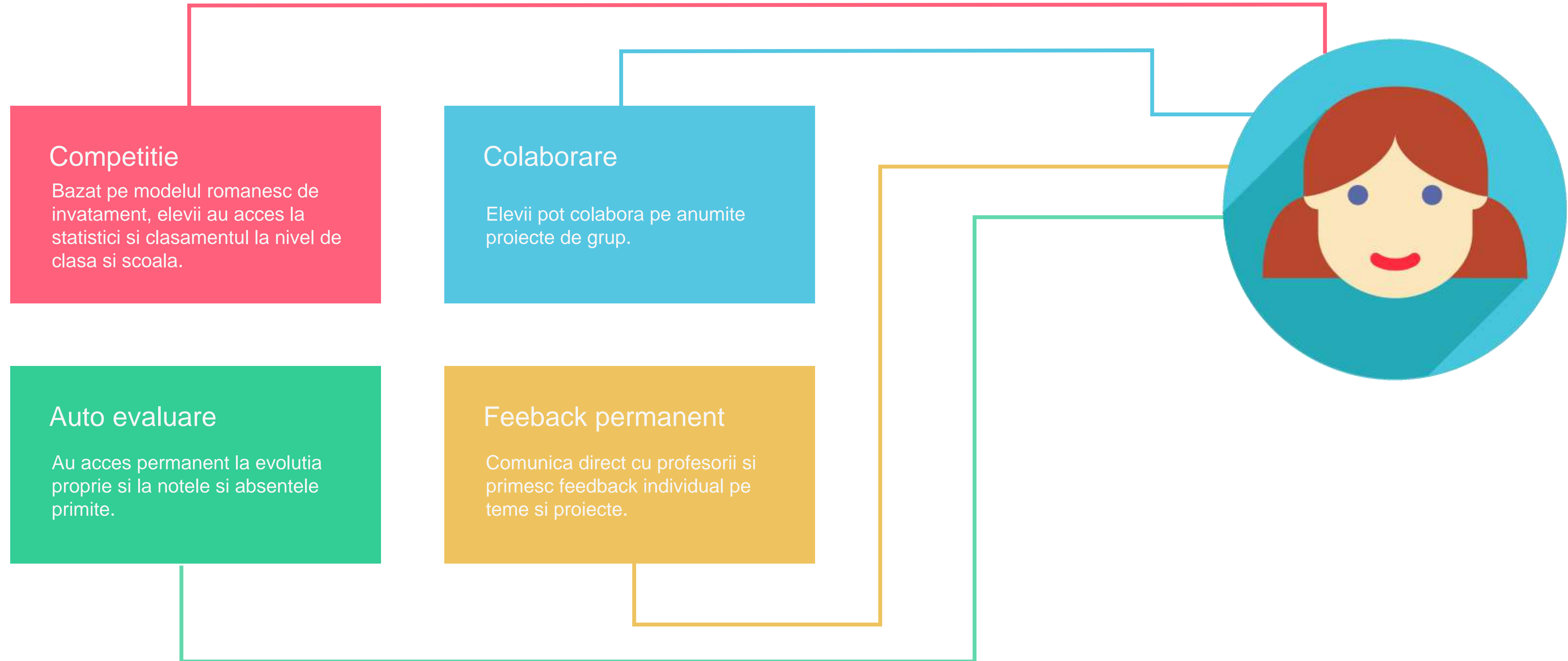

Autoevaluare
permanenta

Notele si absentele mele

limba romana

Note	Absente
Teza	-
Medie	-

istorie

Note	Absente
9 / 07.04;	
Teza	-
Medie	-

limba franceza

Note	Absente
8 / 02.03; 9 / 31.03;	
Teza	-
Medie	-

matematica

Note	Absente
5 / 04.04; 8 / 01.03; 7 / 16.03;	
Teza	-
Medie	-



termen limita 21.05.2016

Problema fulger

matematica | Profesor Demo | trimis pe 20.05.2016 13:11

Elev selectat: ELEV DEMO 1



trimis de Profesor Demo pe 20.05.2016 13:21

Buna ziua,
Abordarea este originala si foarte interesanta. Problema este corect rezolvata. Bravo!



trimis de ELEV DEMO 1 pe 20.05.2016 13:16

Revin cu rezolvarea finala

rezolvare_problema.docx



trimis de ELEV DEMO 1 pe 20.05.2016 13:15

Buna ziua,
Va trimit in atasament rezolvarea problemei.

Multumesc,
Elev Demo

Au acces la
materiale
suport
incarcate de
profesori

Primesc teme
si feedback de
la profesor

Materialele didactice

Materiale 2

Linkuri utile 4

Gauta...



Cum memoram formulele matematice?

matematica | Profesor Demo | 1 fisier(e)

★★★★★ din 0 voturi

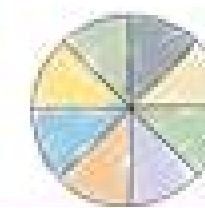

Total despre ecuatii trigonometrice

matematica | Profesor Demo | 2 fisier(e)

★★★★★ din 0 voturi

?

Accesibilitate solutie 24edu

Desktop, Laptop, Tableta, Smartphone

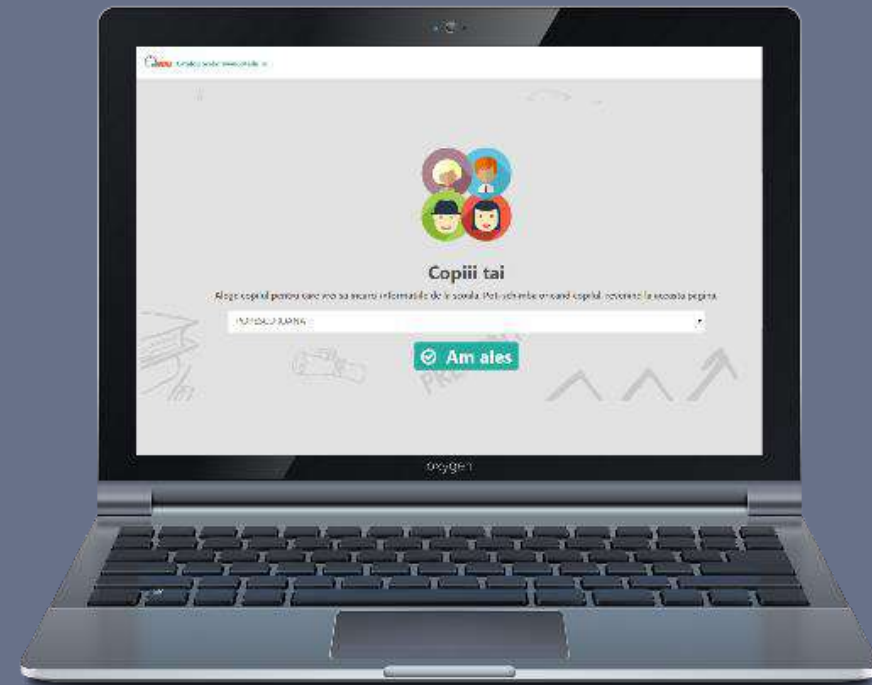

Aplicatie smartphone

Aplicatiile se pot descarca gratuit si sunt disponibile pentru sisteme de operare iOS si Android.

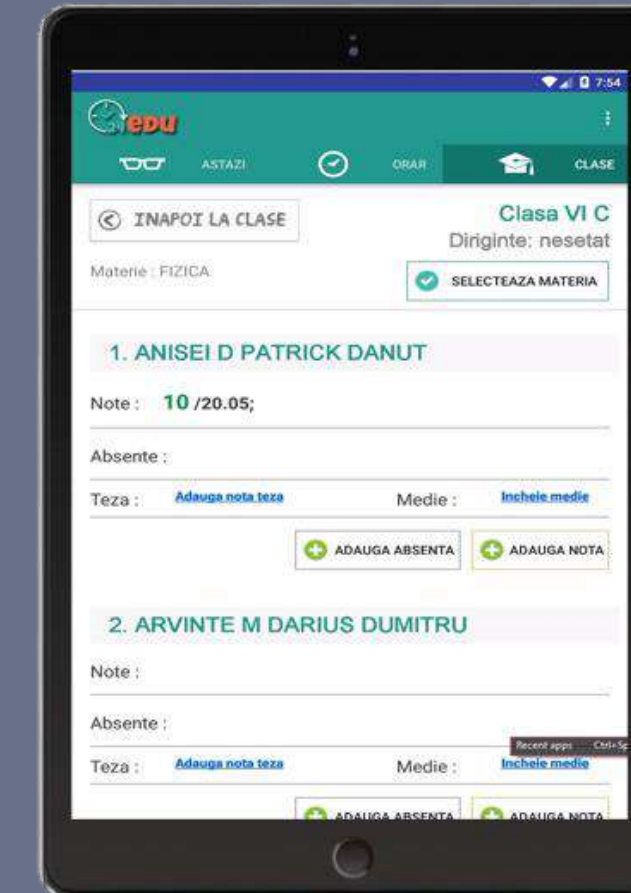

Servicii de notificare si comunicare

Notificari prin EMAIL
Notificari prin PUSH NOTIFICATION
Notificari prin SMS

Aplicatie web

Conturi accesibile de pe orice PC sau laptop



Disponibil in curand



Aplicatie tableta profesori

Aplicatia pentru profesori este disponibila pentru tablete Android si Windows Mobile si poate fi folosita in timpul orelor pentru prezenta si notare.



Microsoft Office 365

Licente: Profesor – Elev
Platforma video streaming - TEAMS